NERET-MINET & TESSIER

Samedi 26 juin 2010 à 15 heures 30

Drouot-Richelieu - Salle 8

HISTOIRE NATURELLE

Minéraux, Météorites, Fossiles, Dinosaures,
Arthropodes, Ammonites, Nautiles.

ENTOMOLOGIE

Papilionidés

Experts :

Pour les Minéraux, Fossiles
M. Nicolas TOURMENT
Tél : 06 13 30 26 33

Pour l'Entomologie
Cabinet GENESTE - MICKELER
Tél : 06 72 74 71 42

Expositions publiques : **Vendredi 25 juin de 11 h à 18 h et le matin de la vente de 11 h à 12 h**

Téléphone pendant la vente : 01 48 00 20 08

SARL - Agrément 2001-014 - R.C.S., TVA INTRA : FR19 440 305 183 00012
8, rue Saint-Marc - 75002 Paris. — Tél. : 01 40 13 07 79 - Fax : 01 42 33 61 94
e-mail : mail@neret-tessier.com - Internet : www.neret-tessier.com “Catalogue en ligne”

196

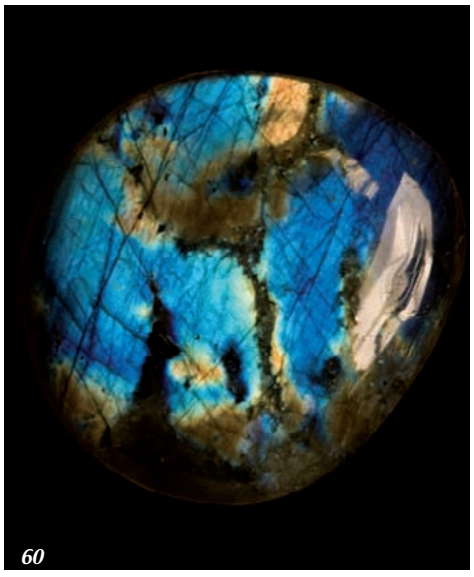
60

225

184E

268

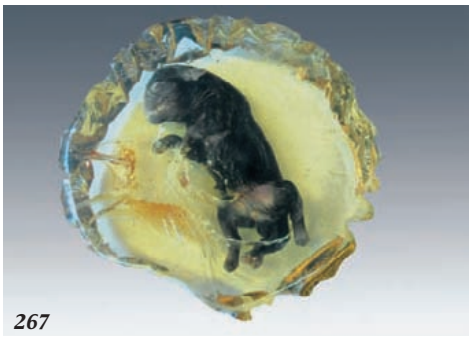
267

238

208

184C

235 - 236

Michel Luc est né le 27 février 1927 à Tunis où son père dirigeait, à l'époque, un hôtel de la compagnie Transatlantique. Après ses études de sciences naturelles à la Sorbonne où il a rencontré sa future épouse Mariette, il s'est spécialisé en nématologie (science qui étudie les nématodes parasites des plantes). En 1951, l'organisme scientifique pour lequel il travaillait l'a muté en Côte d'Ivoire sur son centre de recherches situé sur la lagune ébriée, en pleine brousse, à 25 kilomètres de la capitale, Abidjan. Il y a fondé le premier laboratoire de nématologie tropicale. Pour ses recherches, il a souvent sillonné la Côte d'Ivoire et fait des tournées dans la plupart des pays francophones et anglophones, comme le Nigéria, d'Afrique de l'Ouest et à Madagascar. En 1970, après avoir travaillé un an à Antibes, il est reparti cette fois au Sénégal pour y monter un deuxième laboratoire.

Sa carrière internationale lui a apporté une renommée mondiale dans sa profession et a été même reconnue par certains chefs d'Etat. Il a reçu la médaille de chevalier du mérite ivoirien des mains du Président Houphouët Boigny, a été nommé chevalier du Mérite Agricole et du Mérite par Jacques Chirac. Michel et Mariette Luc s'intéressaient beaucoup à l'art. En Côte d'Ivoire, ils étaient toujours à la recherche de masques, de statuettes, d'objets d'art authentiques. Au Sénégal, ils se sont tournés vers la peinture d'artistes sénégalais.

MINERAUX

1.	**Belle améthyste** violette, couleur intence et soutenue. Artigas – Urugay. 46 x 25 cm	600/800
2.	**Geode d' Améthyste** présentant un cristal de calcite blanche. Artigas - Urugay. 27 x 25 cm	700/900
3.	**Très beau Mica** vert. Conselheiro Pena, Brésil. 33 x 40 cm	1 400/1 600
4.	**Galène** (plomb argentifere) filon de galène dans du quartz.Var. 30 x 18 cm	80/120
5.	**Calcite** sur Améthyste. Irai Rio. 40 x 28 cm	700/800
6.	**Fluorite** verte. Chine. 14 x 11 cm	100/120
7.	**Mica** vert, mine Gerais. 13x9 cm	50/60
8.	**Mica.** Padre Paraiso. Brésil. 16 x 12 cm	100/120
9-9B.	**Quartz diamant** un crital sur gangue ,un autre isolé et un autre maclé. Taouz-Maroc. 4 x 5 cm	150/200
10.	**Cyanite.** Salinas, Brésil. 15 x 5 cm	60/80
11.	**Cyanite.** Salinas, Brésil. 11 x 7 cm	100/120
12.	**Cyanite** dans sa matrice de quartz. Salinas, Brésil. 14 x 7 cm	100/120
13.	**Cyanite** sur quartz. Salinas, Brésil 12 x 8 cm	100/12
14.	**Grand Cristal de Quartz** fenêtre fumé. St Jose da Saphira, Brésil. Rare et magnifique piece decorative. Hauteur 48 cm, section 18 x 16 cm	3 500/4 000
15.	**Important Mica.** Padre Paraiso, Brésil. 40 x 25 x 25 cm	1 800/2 000
16.	**Rare Chessylite.** Chessy, Rhone, France. Provenant d'une collection du XIXe siècle. 4 à 5 cm 16a, 16b, 16c, 16d	la pièce 300/400
17.	**Une tranche d'agate** rouge du Brésil et **une Agate** de Patagonie. Tranche: 12 cm - talon : 8 x 6 cm	150/200
18.	**Lot d'Agate** du Brésil. a-b-c-d-e. Dimention environ 12 cm pour une épaisseur de 3 cm	la pièce 80/120
19.	**Deux Agates** du Brésil. Env. 20 cm	la paire 150/200
20.	**Deux cristaux de Quartz** cathédrale maclés. Malacacheta, Brésil. 26 x 20 cm *Voir la reproduction en 2ème de couverture*	1000/1200
21.	**Quartz hyalin.** Brésil. 22 cm	180/220
22.	**Quartz** fenêtre fumé. Itamarandiba, Brésil. 22 x 15 cm	500/600
23.	**Exceptionelle Fleur d'Améthyste.** Irai Rio Grande do Sud, Brésil. 38 x 32 cm	2 500/3 000
24.	**Belle Calcite** sur Améthyste. Irai, Brésil. 38 x 32 cm	600/700
25.	**Creedite.** Mapimi, Mexique. 16 x 14 cm environ	120/150
26.	**Aigue-Marine.** Rio Grande do Nord, Brésil. 9 x 7 cm	120/150
27.	**Rubelite** sur Quartz, Brésil. 13 x 12 cm	200/250
28.	**Calcedoine.** Irai, Brésil. 10 x 12 cm env.	60/90
29.	**Cristal de Roche** gemme (quartz). Brésil. Taille joaillerie. 12,5 x 7,5 cm	400/500
30.	**Cristal de roche** gemme (quartz). Brésil. Taille joaillerie. 9 x 5 cm	250/300
31.	**Amethiste.** Exceptionnel double bouquet. Brésil. 22 x 15 cm	500/600
32.	**Quartz** cathédrale. Brésil.	1000/1200
33.	**Deux cristaux de quartz** maclés. Brésil	1 000/1 200
34.	**Quartz** et **mica**	1 000/1 200
35.	**Quartz.** Brésil	300/400
36.	**Belle améthyste**	800/1 200

37.	**Boîte de 15 cristaux** de Tourmaline rose à verte. Madagascar. 1 à 3 cm	50/60
38.	**NON VENU**	???
39.	**Muscovite,** mica, albite et quartz. Padre Paraiso, Brésil. 40 x 20 x 20 cm	1 600/2 000
40.	**Quartz.** Corinto, Brésil. 23 x 18 cm	500/600
41.	**Quartz.** Corinto, Brésil. 22 x 16 cm *Voir la reproduction en 4ème de couverture*	400/500
42.	**Muscovite** (mica sur albite). Padre Paraiso, Brésil. 30 x 25 cm	900/1 100
43.	**Quartz** fenêtre fumé. Itamarandiba, Brésil. 19 x 15 cm	600/700
44.	**Très beau Quartz** fenêtre. Itamarandiba, Brésil. 29 x 18 cm	1 000/1 200
45.	**Calcedoine.** Artigas, Urugay. 18 x 12 cm	100/120
46.	**Belle Aragonite.** Maroc, Atlas. 18 x 10 cm	40/50
47.	**Calcite** dent de cochon. Brésil. 17 x 10 cm	100/120
48.	**Belle Calcedoine** blanche. Brésil. 15 x 11 cm	100/120
49.	**Grande plaque d'anhydrite.** Irai, Brésil. 46 x 36 cm	500/600
50.	**Anhydrite.** Irai, Brésil. 30 x 19 cm	300/400
51.	**Orthose et Clevlandite.** Coronel Murta, Brésil. Très belle pièce à l'image d'une sculpture moderne. 23 x 22 cm	500/700
52.	**Stalagmite** de Quartz. Artigas, Urugay. 15 x 14 cm	200/250
53.	**Aigue -Marine** sur quartz. Coronel Murta, Brésil. T cristaux, matrice, 16 x 12 cm	100/150
54.	**Aigue Marine** sur quartz. Brésil. 11 x 8 cm	100/150
55.	**Tourmaline** verte dans un cristal de quartz hyalin, *(très bel exemplaire)*. 16 cm	100/150
56.	**Aragonite.** Atlas, Maroc. 10 x 8 cm	50/60
57.	**Okenite.** Poonah, Inde. 11 x 9 cm	80/100
58.	**Echantillon de Fluorite** verte et mauve les Adrets de l'Esterel,Var, soclé. 9 x 7 cm	30/40
59.	**Belle Labradorite,** bleu profond. Madagascar. 10 x 9 cm	100/150
60.	**Très belle Labradorite** présente un « peigne », rare. Madagascar. 12,5 x 10,5 cm *Voir la reproduction en 2ème de couverture*	150/200
61.	**Pyrite** quatre cubes maclés. Espagne. 3 à 4 cm *Voir la reproduction en 2ème de couverture*	50/60
62.	**Trois oeufs** en Gypse. Maroc. 6 cm	30/40
63.	**Bombe volcanique,** sciée et polie, présente un cristal de calcite enrobé de couches successi ves de basalte Puy de Dome. Longueur : 15 cm	80/120
64.	**Grande bombe volcanique.** 55 cm, provenant du Vésuve, une petite sciée. 11,5 cm. Puy de Dôme	400/500
65.	**Quatre cristaux de quartz** à inclusion de fluorine violette, rare. Madagascar. 46 à 30mm	100/120
66.	**Améthyste** cactus, couleur laiteuse, blanc, violet. Brésil. 17 x 11 cm	250/300
67.	**Malachite,** belle forme. Zaire. 17 x 11 cm	280/350
68.	**Deux Stattuckite** du Congo. 11 x 8,5 cm et 6 x 4,5 cm	300/350
69.	**Soufre** de bolivie. 100 x 9 cm	120/150
70.	**Un lot de trois cristaux de roche.** 10 x 5 cm, 6 x 5 cm, 8x5cm	300/400
71.	**Deux belles Améthystes** mauves et violette, inclusion de pompon d'or pour l'une. 17 x 15 cm et 16 x 16 cm	250/350
72.	**Améthyste.** Très beaux cristaux. Brésil. 15x12 cm	120/150
73.	**Améthyste** sur socle. Urugay. 14 x 12 cm	400/500
74.	**Un lot de deux blocs de Galène**	180/250

75.	**Trois Cuivres**. Michigan. USA.	150/180
76.	**Un lot de trois Chysanthème** stone *Voir la reproduction en 4ème de couverture*	120/180
77.	**Deux Emeraudes** de Chine	250/350
78.	**Trois cristaux de roche** taillés en obélisque	500/600
79.	**Trois pyramide de cristal de roche.** 4 x 5 x 6 cm	400/500
80.	**Superbe et importante améthyste.** Très belle taille	400/500
81.	**Importante ammonite** speetoniceras, oxfordien, jurassique, région de la Volga, Russie. Coupée et polie afin de montrer la superbe fossilisation aux aspects métalliques ar gentés	1 800/2 200
82.	**Important bloc d'améthyste.** 58 x 32 cm	1 800/2 200
83.	**Superbe morceau de Citrine.** 43 x 32 cm	500/600
84.	**Célestine.** 19 x 18 cm	500/550
85.	**Labradorite.** 22 x 13 cm	400/600
86.	**Sculpture de pyrite** cubique	450/550
87.	**Collection de cinq agates** du Brésil	300/400
88.	**Geode** en forme de boite	300/350
89.	**Deux Shiva** Lingam. 18 et 20 cm	200/400
90.	**Grand bloc d'aragonite** de Chine. 42 x 37 cm	2 200/2 800
91.	**Morceau de quartz** rose. 14 x 11 cm	250/350
92.	**Deux Plagiostoma.** Couleur gris plaqué argent. 13 et 11 cm.	250/350
93.	**Deux beaux cubes de pyrites** sur gangue. Espagne. 2 et 3,5 cm	800/1 000
94.	**Grande plaque de bois** fossile. Superbe et multicolore. Arizona. 90 x 47 cm *Voir la reproduction en 4ème de couverture*	4 500/5 500
95.	**Plaque de bois** fossile. noir, rouge, marron, bleu. Arizona. 60 x 44 cm	3 000/3 500
96.	**Belle tranche d'agate** polie. 22,5 cm	120/180
97.	**Bel ensemble de cinq coraux** de Chine	450/600
98.	**Superbe geode d'améthyste** avec son couvercle	3 500/4 500
99.	**Quatre pieces de bois** fossile du Brésil (fougère arborescente)	400/600
100.	**Groupe de tourmaline** noire sur socle. H. 14 cm *Voir la reproduction en 4ème de couverture*	180/220
101.	**Okenite.** Inde. 26 x 20 cm	350/450
102.	**Belle geode** de citrine. 38 cm *Voir la reproduction en 4ème de couverture*	700/800
103.	**Importante Agate** en geode double face, superbes couleurs. 33 cm	600/800
104.	**Belle Sélénite.** Brésil (sur gangue). 26 cm *Voir la reproduction en 4ème de couverture*	300/400
105.	**Importante plaque d'agate** de couleur bleutée. 53 x 37 cm	600/800
106.	**Superbe pierre de couleur** provenant d'une hache prehistorique. 18 x 8 cm	500/600
107.	**Collection de corail** rouge d'Espagne	600/800
108.	**Importante geode** d'améthyste	600/800

PIERRES SEMI-PRÉCIEUSES taillées pour la joaillerie

109.	**Pierre** taillée, fluorite verte.Pakistan	1 800/2 500
110.	**Pierre taillée** fluorite rose	200/300
111.	**Pierre taillée** fluorite violet profond	500/600
112.	**Idem,** verte électrique	600/800
113.	**Idem,** fluorite bleu, retangulaire	500/600
114.	**Pierre** taillée fluotite, carrée	600/800
115.	**Pierre** taillée, citrine	150/250
116.	**Pierre** taillée, Orthose	2 200/2 500
117.	**Importante citrine** taillée en cabochon. 6,5 cm	600/800
118.	**Belle fluorite** violette à facettes	800/900

OBJETS DE VITRINE ET D'AMEUBLEMENT

119.	**Ours** en cristal de roche. 12 x 7 cm	600/800
120.	**Ours** en cristal de roche. 14 x 16 cm	600/800
121.	**Deux superbes obélisques** en cristal de roche. Hauteur 38 cm *Voir la reproduction en 4ème de couverture*	2 500/3 500
122.	**Belle paire de vases** en Paesine, belle couleur beige veinée. Italie. Hauteur 30 cm.	600/800
123.	**Beau groupe de deux ours** sur un rocher en lapis-lazuli. Afganistan	1 200/1 600
124.	**Très belle sphère** en cristal de roche contenant des aiguilles de rutille *Voir la reproduction en 4ème de couverture*	300/400
125.	**Importante sphère** de marbre gris et blanc. Chine.	250/300
126.	**Belle sphère** en marbre jaune, rouge et noire sur fond blanc. Chine.	400/600
127.	**Coupe papier** en Malakite et os *Voir la reproduction en 4ème de couverture*	100/120
128.	**Boule de verre,** inclusions rouge	80/100
129.	**Sphère** en pyrite	450/550
130.	**Collection de dix oeufs** en pierre, blanc, vert, gris, marron, orange	80/100
131.	**Trois oeufs** en cristal de roche, tailles differentes	150/200
132.	**Trois oeufs** en améthyste	200/250
133.	**Trois oeuf** en quartz rose	200/250
134.	**Trois sphères** en marbre : rouge, marron, rose. Chine	250/350
135.	**Collection complète de douze oeufs,** trois en gypse du Maroc, trois en chrysocolle, trois en aventurine, trois en célestine de Madagascar	350/450
136.	**Deux belles obélisques** en Onyx. 120 x 410 cm	300/400
137.	**Un lot de cristaux de roche** retaillés (4 pièces) *Voir la reproduction en 4ème de couverture*	300/400
138.	**Obélisque** en agate du Brésil. 39 cm	350/450
139.	**a et b. Deux pointes de cristal de roche.** 46 et 41 cm *Voir la reproduction en 4ème de couverture*	3 500/4 500
140.	**Boule de marbre** de Chine, marron, rouge et verte	150/250
141.	**a et b. Oiseaux** en lapis lazuli	450/550

MÉTÉORITES

142. **Météorite Chondrite.** Désert du Sahara, région Frontière Maroc, Algérie
31 x 25 cm, 15 kilogrammes 4 000/5 000

143. **Météorite Chondrite,** type L, très belle croûte de fusion sur roche claire, socle en chêne.
Hamada du Guir, Maroc. 6,5 x 5 cm, 190 gr 80/120

144. **Météorite Chondrite,** pierre complète. 6x4,5, 141 gr 100/150

145. **Météorite Palazite.**Seymchan, Russie. Présente des inclusions d'olivine et de trolite
Belles figures de willemansaten. Tranche 16 x 14 cm 800/1200

146. **Météorite. Bensour,** chûte observée le 12/02/2002, très belle croûte de fusion très fraîche
puisque recueillie immédiatement après sa chûte. 20 grammes 150/200

147. **La météorite Allende** La chute du bolide fut observée à 1 heure 05, le 8 février 1969 au dessus de l'État de Chihuahua, au nord du Mexique.
La météorite d'Allende fait partie de la famille des chondrites carbonnées proche des comètes. Etudiée par des centaines de laboratoires, elle contient la matière la plus ancienne connue à ce jour par l'humanité. En ef fet dans certaines inclusions, les scientifiques ont trouvé de la matière pré-solaire qui pro vient d'un autre système solaire que le notre et qui a donc plus de 4.5 milliards d'années. La météorite d'Allende est une « star » de l'exobiologie car elle contient touts les ingrédients de base de « la soupe primiti ve » dans laquelle est apparut la vie sur Terre. Ce spécimen provient de la collection de l'Uni versité d'Arizona (ASU), l'étiquette originale et le numéro du spécimen sont publié dans leur li vre ASU Meteorite Collection.
Poids : 523.8 grammes. Individuelle complète, une très rare Allende de grande taille. 7000/ 9 000

148. **Coupe de météorite** lunaire NXA 032. Lunar mare Basalt. Trouvée au Maroc.
Mare Basalt signifie basalte lunaire provenant des Mer (impact géant sur la surf ace de la Lune Tel Mare Tranquilitatis ou mer de la tranquilité) un impact de météorite géante a chassé de la matière de plus de 10 km de profondeur de notre satellite, ces fragments sont ensuite retombés sur Terre… Il existe à ce jour que deux basaltes lunaire d'origine météoritique, les autre météorites lunaires sont des brèches d'impact, un mélange de roche lunaire et de l'impacteur.
Cette tranche provient de la masse principale en photo sur le site de la N ASA et de l'Université de Washington……
Poids : 1.632 grammes. 5 cm x 2.5 cm 5.000/8 000

149. **Méteorite Imilacl,** Pallasite, Chili
Cette Pallasite a été trouvée en 1822 au Chili. Il s'agit de la plus belle des météorites Elle est constituée d'une trame de fer et de nick el dans laquelle se détachent des grains d'oli vine. En fait cette météorite provient d'un gros astéroïde différencié qui comme la terre avait un noyau en fer. La pallasite provient de l'interface noyau-manteau, là où les silicates des couches profondes flottent dans la matrice de fer . Peut être la plus belle météorite du monde. Utilisée en joaillerie, elle est désormais sertie comme gemme précieuse.
Poids : 212 grammes. 6 500/8 500

Voir la reproduction en 2ème de couverture

150. **Bouvante,** Eucrite Stannern trend, France
Cette rare eucrite est tombée dans la Drome en 1978 d'une masse totale de 8.3 Kg elle est très rarement disponible sur le marché ; Bouvante appartient à une famille d'eucrite comprenant seulement cinq représentants dont Stannern est l'holotype.
Poids : 4.2 gr 600/800

151. **NWA 4685, Chondrite Carbonnée** type CV3
Très belle tranche de cette CV3, de nombreuses inclusions Aluminium/Calcium visibles. Une superbe carbonnée qui trouvera sa place dans toute les collections.
Poids : 16.97 gr 300/500

152. **Tissemoumine,** Acapulcoite (achondrite primitive)
Les Acapulcoites sont une famille rare de météorite primitives ; elle se sont formées sur un corps parent en cours de différenciation trop petit pour aboutir à la formation d'un planétoïde. Le processus ayant « gelé » en cours, ces météorites apportent des données précieuses pour comprendre l'accrétion des planètes.
Poids : 6.28 gr 300/400

153. **Tagish lake, Chondrite Carbonnée** type CI
Tagish Lake est une météorite dont la chute a été observé le 18 Javier 2000 à 16h43. Tombée sur un lac gelé, seul quelques fragments ont pu être sauvé avant le dégel. Appartenant à une très rare famille de météorite (type d'Orgueil et Ivuna) provenant d'un cœur de comète c'est une des classe de météorite les plus rare sur Terre.
Ces météorites nous renseignent sur les partie les plus éloigné de notre système solaire et chaque année, des dizaines de laboratoires publient de nouvelles découvertes sur cette météorite. Poids : 2 gr en fragments 1 500/2 000

154. **Glorieta Mountains,** Pallasite non groupée
Trouvée en 1884, au USA, Glorieta Mountains est un grand classique américain. Cette tranche de 30 x 21 cm est une des plus large sur le marché.
Présentant de superbes figures de Widmanstatten, ce spécimen sera une adition majeure à toute collection.
Poids : 755 gr 4 500/6 000

Voir la reproduction en 2ème de couverture

155. **Los Angeles, Shergottite, météorite Martienne**
Trouvée en 1999 près de la célèbre citée, Los Angeles est la seule Sher gottite américaine. Les sher gottites sont nommées d'après la météorite de Shergotty, tombée en Inde en 1865. Ces roches sont des roches typiquement basaltiques, vraisemblablement arrachées à la surface de Mars à proximité de terrains volcaniques.
Poids : 3.024 gr 5 000/7 000

FOSSILES DIVERS

156. **Défense de Mammouth,** Mammuthus primiginus. Très belle couleur brune caramel, bonne conservation, soclée 3 200/3 800

Voir la reproduction en 4ème de couverture

157. **Belle Défense de Mammouth** provenant d'un grand mâle, plehitocene, Mer du Nord, belle patine blanche et brune, socle mouluré en chêne noirci. Longueur 96 cm - diamètre 16 cm 2 000/2 500

158. **Grande molaire de Mammouth** primigenus, couleur ivoire et noire, socle en chêne noirci dim. 30 x 14 cm 800/1 200

159. **Rare mâchoire de cheval** de l'eocene, Lophiotherium cervulum, ludien inférieur. Euzet les Bains, Gard. 9 cm env. 150/200

160. **Molaire de plagiolophus** annecten sur portion de maxilaire. Ludien inf. Euzet les Bains, Gard 4 x 4 cm 30/40

161. **Poisson Dapalis Minutus,** oligocene. Aix en Provence. Niveau des platrières, 5 cm sur plaque 10x7cm, grand rayon dorsal caracteristique de l'espèce 50/60

162. **Cinq dents d'oxirhina** hastalis-miocene. Pas de Calais. 4 cm 20/30

163. **Deux oursins** du miocène de La Couronne (Bouche du Rhône) schizaster. 4 cm et Disaster 3 cm 20/30

164. **Superbe Cleoniceras** nacrée, albien. Majunga, Madagascar. 5,5 cm 30/40

165. **Belle Douvilleceras mammilatum,** nacrée, albien. Majunga. 7,5 cm 100/120

166. **Belle eogaudriceras,** nacrée et finement conservée, albien. Majunga 30/40

167. **Dent de Palaeotherium** Medium, eocene, ludien. Euzet les Bains, Gard 2 x 2,5 cm 30/40

168. **Belle collection de feuilles** fossile, zyphoïdes habellan, Davidia antigua et platanus nobilis. Glendive, Montana 500/600

169. **Dent de requin** géant. Carcharodon megalodon, miocène, Caroline, USA. Très belle fossilisation et tranchant parfait. 11 cm 1500/1800

170. **Turitella sp.,** miocène, mineralisée en glauconie. Gemoni, Italie 300/400

171. **NON VENU**

172. **Superbes mâchoire** inférieure et supérieure de subhyracodon occidentalis (rhinoceros oligocène)
Sud-Dakota -23 x 13 cm 500/600

Voir la reproduction en 4ème de couverture

173. **Dent de mosasaure** sur gangue reconstituée 150/250

174. **Ammonite** de Madagascar. Très belle couleur, reste de coquille sur les faces externes - A et B 300/400

175. **Groupe d'importantes huîtres** fossiles 250/350

176. **Grande plaque de scutelle,** miocène. France. 55 x 33 cm. 1 800/2 200

Voir la reproduction en 4ème de couverture

177. **Ensemble de fossiles** comprenant :
turitelle de Bordeaux sur gangue,2 scutelles, et des gasteropodes de France ; une crevette. 350/400

178. **Lot de cinq oursins** polis. Madagascar 120/180

179. **Lot de trois coraux** rouge de chine. 9 x 13, 12 x 12, 14 x 13 cm 300/400

180. **Collection de 6 coraux** rouges 500/700

181. **NON VENU**

182. **Collection de 6 coraux** rouges 500/700

183. **(Ex 125) Bel ensemble de 5 coraux** de chine 450/600

184. **Deux Gasteropodes** fossile, Pleurotomaria, oxfordien. Madagascar et un actuel de l'océan indien. 4 cm en v. 60/80

184A. Crâne de Rhinoceros fossile Hyracodon Nebraskensis
Cenozoïque, Oligocène (33-23 Millions d'années), White River Formation, Badlans, Sud Dakota, U.S.A
Très belle fossilisation des dents avec un début d'opalisation.
Longueur : 47 cm 6.000/8.000
(Restaurations sinon superbe état).

Hyracodon nebraskensis appelé anciennement Rhinoceros nebraskensis est un genre éteint de mammifère. Le crâne était plutôt grand par rapport au reste du corps, l'animal mesurant environ 1,50m de longueur. Il y a 32 à 26 millions d'années, c'était un contemporain des chevaux primitifs. Il habitait alors les forêts ouvertes et les steppes boisées. Abandonnant progressivement le feuillage, il se serait tourné vers l'herbe comme nourriture. Ils se sont éteints sans laisser aucun descendant.

Bibliographie : E.D.COPE, « On the extinct amercina rhinoceros and their allies » dans the American Naturalist, Vol.13,N 12, Dec 1879, pp 771a-771j.

Voir la reproduction en 2ème de couverture

184B. Crâne et pattes avant de félin à dents de sabre sp
Cenozoïque , Pliocène et Pléistocène (5 Millions d'années-10 000ans)
Europe ou Asie
Le félin semble dramatiquement jaillir d'une paroi, les pattes avant disposées de chaque côté de la tête. Les os blancs se détachent particulièrement bien sur un fond ocre. Sur la gangue beige, on distingue le maxillaire d'une proie herbivore possible de ce félin. Les griffes rétractiles sont facilement observables.
Dimensions : 27 x 23 cm 10.000/15.000

L'importance du diamètre de l'orbite de l'œil suggère que cet animal disposait d'une vision nocturne propice à ses activités chasseresses.

Voir la reproduction en 2ème de couverture

184C. Crâne de Mylodon Darwini
Cenozoïque, Pléistocène (1,75 Millions d'années - 10 000ans),
Amérique du Nord ou du Sud
Dimensions : 50 x 35 cm 12.000/15.000

Le Mylodon, paresseux géant, exterminé par l'Homme présentait ce très intriguant crâne d'aspect surnaturel du fait de l'imposante cavité nasale. Il appartenait au même groupe que les paresseux actuels (Ordre des edentés) et était cousin du Mégathérium. Il disparut il y a environ 8 000 à 10 000ans. Il faisait partie du groupe des Xenarthres (du grec signifiant « articulation étrange »). Sa longue queue lui servait d'appui pour se dresser sur ses deux pattes arrière dans le but d'attraper les feuilles hautes. Restaurations classique sinon très bon état général.

Voir la reproduction en 2ème de couvertureVoir la reproduction en 2ème de couverture

184D. Crâne d'Ours Ursus spelaeus
Cenozoïque, Pléistocène supérieur (130 000 - 11 000ans), Russie
Longueur : 48 cm 6.000/8.000

Crâne d'un mâle adulte de très grande taille. L'ours des cavernes a vécu dans une grande partie de l'Europe, depuis le sud de l'Angleterre jusqu'au Caucase. L'espèce est apparue il y a 250 000ans et elle s'est éteinte voici environ 10 000ans. Petit manque sinon pièce montrant d'exceptionnels crocs.

Voir la reproduction en 2ème de couverture

184E. Griffes avec connexion de Spinosaurus
Mezozoïque, Cénomanien, Crétacé Supérieur, Maroc
Longueurs : 17 et 23 cm 5.000/8.000

Les scientifiques se sont accordés sur un régime alimentaire piscivore, c'est-à-dire de poissons pour le Spinosaurus qui a d'ailleurs été trouvé près de poissons dépassant un mètre de long.
On peut aussi penser que la griffe recourbée des Spinosauridae servait à capturer des poissons, et que le museau allongé et son type de dents étaient typiques d'une régime piscivore.

Voir la reproduction en 2ème de couverture

REPTILES, DINOSAURES

185. **Deux dents de mosasaurus,** maestrichien. Kourigba, Maroc. 3,5 cm 30/40

186. **Gastrolithe de Dinosaure** jurassique. Morisson formation. Utha, USA. 3,5 x 3,2 cm 20/30

187. **Os de dinosaure,** humerus de sauropode, crétacé inférieur. Kem-Kem, Maroc. 40 cm 100/150

188. **Belle dent de dinosaure** Suchomimus, socle en bronze. 9 cm, crétacé cenomanien. Kem-Kem, Sahara 100/150

189. **Dent de spinosaure,** présente de belles cannelures caracteristique de l'espèce décrite par E.Stromer.
6 cm, socle bois 40/50

190. **Trois dents de velociraptor :** Deltadroemus agilis, crétacé.Kem-Kem. 16 à 18 mm 90/120

191. **Belle dent de Carcharodontosaurus** (grand dinosaure carnivore). 5,5 cm crétacé. Kem-Kem 200/250

192. **Deux dents de Spinosaure.** 6 et 9 cm. 110 millons d'années. Sahara 80/100

193. **Rare dent de sauropode :** Titanosaurus, garasbe, crétacé. Kem-Kem, Sahara. 4 cm 50/60

194. **Keichosaurus sp.** Trias de Chine (ancêtre des Plesiosaures), très bel exemplaire aux ossements
noir ébène sur gangue gris clair, cadre mural en chêne, env. 28 x 18 cm. Reptile 17 cm. 600/800

Voir la reproduction en 2ème de couverture

ARTHROPODES

195. **Trilobite Diacalimene** ouzregui, ordovicien, Ktaoua formation. Maroc.
Rare grand individu complet, extrêmité du céphalon intacte. 10 cm 80/120

196. **Belle plaque** avec quatre endalusiana. 20 à 22 cm. Cambrien inférieur.
Djbel Ougrat, Maroc. Plaque positive et négative 500/600

Voir la reproduction en 3ème de couverture

197. **Deux Asaphiscus** wheeleri et un Elrathia kingi adulte plus deux juveniles.
Wheeler formation cambrien moyen. Millard County, Utha, USA (le plus grand :6,5 cm) 250/350

198. **Très beau Scutellum** dormitzeri, devonien. Tafilalt, Maroc. Dim : 7,5 cm 200/250

Voir la reproduction en 2ème de couverture

199. **Waliserops trifurcatus,** Devonien. Tafilalt, Maroc. 6cm. Rare 600/800

200. **Rare cygale de mer :** Ibacus cottreaui, cenomanien. Haquel, Liban. 5 cm (parfaite concervation), socle mural 100/150

201. **Homard,** cenomanien. Liban. 5,5 cm, support mural 30/40

202. **Homard,** cenomanien. Haquel, Liban 8 cm, support mural 80/100

203. **Crevette Carpopaenus,** cenomanien. Liban. 5,5 cm, support mural. 40/50

AMMONITES ET NAUTILES

204. **Ammonite Pachidiscus** coupée, polie, crétacé supérieur, mineralisée en calcite miel. Madagascar. 28 cm — 1 800/2 200

Voir la reproduction en 4ème de couverture

205. **Nautilus sp ,** coquille opalisée visible À reflets vert et rouge, loges calcifiées couleur miel. Superbe — 200/250

206. **Costidiscus,** Barremin supérieur. Agadir -Maroc. Ammonite femmelle de la macroscaphite. 22 cm — 200/300

207. **Bostrichoceras.** Campanien, Menabe. Madagascar. 9,5 cm — 150/200

208. **Bel exemplaire de Bostrichoceras** japanicum. Campanien. Madagascar — 300/400

Voir la reproduction en 2ème de couverture

209. **Cleoniceras,** coquille nacrée, albien. Majunga, Madagascar. 14 cm — 120/160

210. **Perisphinctes :** Katroliceras matsumotoi, kimmeridgien, Zakara. Madagascar. 10,5 cm — 60/80

211. **Katroliceras** matsumotoi, kimeridgien, Zakara, sur gangue, soclée. 11cm — 150/200

212. **Torquatosphinctes** betsibokensis, kimmeridgien, nacrée (parfaite). Madagascar. 7 cm — 60/80

213. **Belle Eogaudriceras** coupée et polie deux faces. 12 cm, socle laqué noir — 150/200

214. **Cleoniceras** en calcite miel, lignes de suture superbes, albien. Majunga, Madagascar. 15 cm — 120/160

215. **Cleoniceras** naturelle, albien. Majunga. 17,5 cm, socle acajou — 50/100

216. **Grande Kranosphinctes,** Kimmeridgien. Sud Madagascar. 51 cm, soclée — 2 500/3 500

217. **Cleoniceras,** albien. Madagascar. Coquille irisée. 10 cm — 50/60

218. **Cleoniceras,** superbe coquille mineralisée en cacédoine rouge opalisée. 9,3 cm — 120/200

219. **Crioceras** duvali, hauterivien. Drôme — 50/60

220. **Emericiceras** emerici, barremien inf. Drôme. — 100/120

221. **Bloc de scutelles et chlamis,** miocène. Drôme — 150/200

222. **Deux oursins** fossile dont un inclus dans du plexiglas — 20/30

223. **Deux Trpneustes** parkinsoni avec radioles en connection, miocene. Vaucluse — 100/150

224. **Bloc** comprenant **cinq tripneustes** plus ou moins complets, miocène Lacoste
+ un oursin isolé + 1 scutelle sur gangue — 60/80

225. **Grande et superbe crinoïde** Syphocrinus elegans, Ordovicien. Sud Maroc. 35 x 26 cm — 400/500

Voir la reproduction en 2ème de couverture

226. **Cinq « Bulbes » de Crinoïde** Syphocrinus elegans. 8 à 10 cm de diamètre — 100/150

227. **Clypeaster,** Miocène. Sardaigne. 13,3 cm — 60/80

LAMELLIBRANCHES

228. **Chesapecten Jeffersonius,** Pliocène, Virginie USA. 32 x 27 cm — 150/200

229. **Chesapecten Jeffersonius,** deux beaux : un complet deux faces. 18 cm et 15 cm — 100/150

POISSONS, AUTRES FOSSILES MARITIMES et divers

Dont nombreuses pièces en provenance de l'ancienne collection du Docteur X. (région PACA)

230. **Carcharodon** Megalodon, Miocène, Caroline USA. Dent latérale large (Parfait état du tranchant) 9,2 cm — 120/160

231. **Belle dent de Carcharodon** Megalodon, Miocène, Caroline USA. 12,2 cm. (Parfait état du tranchant) — 500/600

232. **Troiz dents de Carcharodon** Auriculatus. 3 à 5,6 cm — 60/80

233. **Une dent de Carcharodon** Megalodon, Miocène. Caroline, USA — 150/200

234. **Boîte de neuf dents** Isurus Hastalis, Miocène. Pas de Calais — 100/150

235. **Belle dent de Carcharodon** Sokolovi. Dalha, Maroc-Mauritanie. 12,5 cm — 600/900
Voir la reproduction en 2ème de couverture

236. **Belle dent de Carcharodon** Sokolovi. 12,5 cm — 600/800
Voir la reproduction en 2ème de couverture

237. **Odotus Oblicus,** Ypresien, Kourigba Maroc. Dent 6 cm, Bloc 12 x 12 cm. Soclée sur chêne — 60/80

238. **Poisson** Brésil. Eneles Audax. 75 cm — 1 500/2 000
Voir la reproduction en 2ème de couverture

239. **Dent de Carcharodon** Megalodon, Miocène, Caroline du Nord, USA. Très belle patine émaillée. 15,1 cm — 800/1 000

240. **Aipichtis,** Cénomanien. Haquel, Liban — 80/120

241. **Aipichtis, Cénomanien.** Haquel, Liban — 100/150

242. **Un très beau Pharmacichtys, 1 Pharmacichtys et 2 poissons** indéterminés — 150/200

243. **Halecoïdes,** Cenomanien. Haquel, Liban — 200/300

244. **Eurypholis Boisieri,** Cenomanien. Haquel, Liban — 200/300

245. **Spaniodon Elongatus,** Cenomanien. Haquel, Liban — 200/300

246. **Deux Scombraclupea,** Cenomanien. Haquel, Liban — 100/150

247. **Spaniodon Elongatus,** Cenomanien. Haquel, Liban — 100/150

248. **Armigatus Brevissimus.** Plaque avec deux exemplaires, Cenomanien. Haquel, Liban — 150/200

249. **Plaque** présentant un Armigatus et un Spanodion — 200/250

250. **Enchodus sp.** — 200/300

251. **Sept Clupeiformes** — 100/150

252. **Libanopristis,** Cenomanien. Haquel, Liban — 600/800

253. **Leuciscus** (Cyprinidé), St Bauzille, Ardèche, Miocène Superieur, Rimini, Italie, Pliocène 100/150

254. **Paleiniscus,** Permien, Autun 200/300

255. **Paleoniscus,** Permien, Autun 150/200

256. **Prolebia Cephalotes et un Leptolepis. -**Jurassique, Oligocène, Aix en Provence
+ une plaque des Platrières d'Aix, avec agglomération de Prolebia 80/100

257. **Bel exemplaire de Méduses Syphonophores,** Stampien, Oligocène, Les Figons, Aix en Provence 150/200

258. **Plaque portant plus de douze petites crinoïdes Soccocoma.** Jurassique Superieur- Solnhofen, Bavière 100/150

259. **Hakelocaris,** Cenomanien. Haquel, Liban. Empreinte + contre- empreinte de deux individus 100/150

260. **Plaque de deux crevettes** Carpopaenus 60/80

261. **IDEM,** quatre individus + un individu adulte 100/150

262. **Belle plaque** comportant un Homard et une crevette, plaque multi crevettes 120/150

263. **Crustacé** indéterminé 50/60

264. **Poisson Cobitopsis Acutus,** Oligocène. Puy de Dome 50/60

265. **Deux Crabes de Blieu,** Alpes de Haute Provence- Cenomanien 300/400

266. **Lot de 3 bois** fossiles des Alpes Maritimes 80/120

267. **Foetus de chien** mort né – Inclusion dans du plexiglass 100/200
Voir la reproduction en 2ème de couverture

268. **IDEM.** Jumeaux 200/300
Voir la reproduction en 2ème de couverture

269. **Un bloc de tébratules** 60/80

270. **Eponge** fossile. Région du Perche. Trouvée dans une cavité naturelle. H 24 cm - Diamètre 40 cm 800/1 000

271. **Belle plaque de Crinoïde,** Syphocrinus Elegans, Ordovicien. Sud Maroc. 70 x 40 cm 1 000/1 500

272. **Très belle ammonite Perisphinctes,** Coquille nacrée couleur ivoire. Diamètre 32 cm 1 000/1 500

273. **Trilobires Selenopeltis,** plaque portant deux exemplaires, Ordovicien.
Djbel Boutchafrine, Sud Maroc. 20 x 15 cm 800/1 000

274. **Psittacosaurus.** Désert de Gobie. Aptien/Albien, crétacé intérieur. Décrit par Osborn en 1923, ce dinosaure herbivore est l'ancêtre du célèbre Triceratops et à ce titre le chaînon précédant les lourds dinausores à corne du crétacé supérieur dénommés Ceratopsiens. On le classe parmi les dinosaures ornithopodes du Crétacé. Ce spécimen dispose d'une belle fossilisation. Il est présené complet en trois dimensions
Longueur 57 cm - Hauteur 36 cm 6 000/8 000
(Absence classique des côtes)

Bibliographie : Voir dinosaures et Mammifères du Désert de Gobie, page 101. Muséum d'Histoire Naturelle de Paris et Zhang He, The Fossil in China, Science Press pages 234 et 236.
Pièce en rapport : voir n° 87 du catalogue Christie's du 16 avril 2007, page 47.

Expert : **M. MICKELER**

BIJOUX

275.	**Collier** en Ambre, olives d'ambre en chute. 65 cm	280/320
276.	**Collier** en Ambre	280/320
277.	**Collier d'améthyste** en perles de 12 mm (long. 46 cm)	220/280
278.	**Important sautoir** (84cm) perle et corail orange	250/300
279.	**Collier** en aventurine (perle de 6 mm, long. 40 cm)	220/280
280.	**Important sautoir** en corail rouge (75 cm), fermoir en plaqué argent	250/300
281.	**Collier** en agate verte (39 cm)	80/120
282.	**Collier** de corail fossile rouge et orange	300/350
283.	**Collier** en aventurine claire (40 cm)	80/120
284.	**Collier** en corail fossile (50 cm)	250/300
285.	**Collier** en agate bleu (perles de 8 mm, long. 40 cm)	80/120
286.	**Collier baroque,** cristal de roche 5 rangs. 42 cm	80/120
287.	**Parure de grenats, jade et corindon.** 54 cm	2 000/2 500
288.	**Parure : perles, nacre.** Long. 60 cm	1 800/2 200

ENTOMOLOGIE

Ancienne collection d'un Amateur parisien

289.	**Boîte** 39 x 26 cm comprenant Stichophthalma Howqua (4 ex)	50/80
290.	**Une boîte** 39 x 26 cm comprenant Dynastes Hercule Tuxtlaensis M et F	200/250
291.	**Une boîte** 39 x 26 cm comprenant Rosenbergia Straussi, Cerambycidae divers	180/200
292.	**Une boîte** 39 x 26 cm comprenant Cerambycidae divers d'Asie	100/120
293.	**Une boîte** 39 x 26 cm comprenant divers Papilio nord américains dont P. Pilumnus	120/150
294.	**Une boîte** 39 x 26 cm comprenant Morpho Achilles	120/150
295.	**Une boîte** 50 x 39 cm comprenant Troides divers M et F	150/180
296.	**Une boîte** 50 x 39 cm comprenant Morpho Achillaena Violacens	150/180
297.	**Une boîte** 50 x 39 cm comprenant Troides M et F diverses espèces dont Plateni M et F	150/180
298.	**Une boîte** 59 x 39 cm comprenant Fulgora Lanternaria.	150/200
299.	**Une boîte** 50 x 39 cm comprenant Troides M et F diverses espèces dont T. Haliphron	120/150
300.	**Une boîte** 39 x 26 cm comprenant Sericina	100/110
301.	**Une boîte** 39 x 26 cm comprenant Graphium asiatiques	60/80
302.	**Une boîte** 39 x 26 cm comprenant Dynaste Hercules Trinidadensis M/ F	200/250

303. **Une boîte** 39 x 26 cm comprenant divers asiatiques dont Polyura Dehanii et P. Sempronius et femelle Hypolymnas Pandarus 150/180

304. **Une boîte** 39 x 26 cm comprenant divers Papilionidés Nord-américains. 120/150

305. **Une boîte** 39 x 26 cm comprenant Parnassius Imperator de Chine 150/200

306. **Une boîte** 39 x 26 cm comprenant divers coléoptères dont Sagra, Onitis, Rutilides 60/80

307. **Une boîte** 39 x 26 cm comprenant Delias de différentes espèces d'Indonésie et Nouvelle-guinée 150/200

308. **Une boîte** 39 x 26 cm comprenant Megasoma et Eupatorus 100/120

309. **Une boîte** 39 x 26 cm comprenant Heterogonfus Hirtus 120/150

310. **Une boîte** 39 x 26 cm comprenant divers Papilionoidae d'Amérique du sud dont P. Thoas Brasiliensis et Battus Polydamas Thyamus 120/150

311. **Une boîte** 39 x 26 cm comprenant Scarabidae dont Dynastes Granti M et F et Rutelidae Spodochlamys. Mirabilis 180/220

312. **Une boîte** 39 x 26 cm comprenant Ctenoscelis Ater, M et F et Acanthopus M et F 150/200

313. **Une boîte** 39 x 26 cm comprenant Ctenoscelis Coeus, Apotrophus Simplicicollis M et F 150/200

314. **Une boîte** 39 x 26 cm comprenant Agrias Claudina Lugens 180/220

315. **Une boîte** 50 x 39 cm comprenant divers Attacidés d'Amérique 100/120

316. **Une boîte** 50 x 39 cm comprenant Ornithoptera priamus, Croesus et Rothschildi M/ F 200/250

317. **Une boîte** 50 x 39 cm comprenant diverses espèces d' Euploea. 100/120

318. **Une boîte** 50 x 39 cm comprenant diverses espèces de Parnassius dont P. Orleans, Epaphus, Tianschanicus et Sericina divers 250/300

319. **Une boîte** 39 x 26 cm comprenant Dynastidae et Lucanidae dont Chalcosoma Caucasus mâles. 100/130

320. **Argema mittrei,** cadre décoratif 20/30

321. **Une boîte** 39 x 26 cm comprenant un couple d'Attacus Atlas avec son cocon et un Bombyx de l'Ailante. 50/80

322. **Une boîte** 39 x 26 cm comprenant un couple d'Heteropteryx 50/80

323. **Une boîte** 39 x 26 cm comprenant un Phasme femelle Eurycnema Versiruba 50/80

324. **Deux boîtes** 39 x 26 cm comprenant diverses espèces de Charaxès Africain mâle 70/80

325. **Une boîte** 18,5 x 22,5 cm comprenant un phasme feuille femelle Phylium Giganteum 50/80

326. **Une boîte** 39 x 26 cm comprenant un couple d'Ornithoptera Croesus Lydius 120/150

327. **Deux boîtes** 39 x 26 cm comprenant diverses espèces de Papilionidae Africains 30/50

328. **Deux boîtes** 39 x 26 cm comprenant diverses espèces de Papilionidae, Pieridae et Sphingidae 30/50

329. **Deux boîtes** 26 x 19,5 cm comprenant un couple de Goliathus goliath, Acrocinus longimanus (Arlequin de Cayenne), un couple de Lucanes asiatiques, Odontolabis curvera et Dynastes centaurus 80/100

330. **Deux boîtes** 26 x 19,5 cm comprenant Cerambycidae, Rutilidae, Buprestidae dont psalidognathus friendie mâle et femelle 80/100

331. **Une boîte** 26 x 19,5 cm comprenant un Phasmidae extatosoma horridus 50/80

332. **Quatre boîtes** 2- x 19,5cm comprenant diverses espèces de Pieridae, Heliconidae, Acraïdae et Nymphalidae 50/80

333. **Une boîte** 20 x 17 cm double face vitrée comprenant un Papilio Thoas d'Amérique du Sud 20/30

334. **Une boîte** 16,5 x 14 cm comprenant un Ornithoptera Tithonus mâle 120/150

335. **Deux boîtes** 26 x 19,5 comprenant Trogonoptera Brookiana mâle, Parides Sesostris mâle, deux Hypolimnas mâle 50/80

336. **Deux boîtes** 19,5 x 13 cm et 15,5 x 13 cm comprenant deux Morpho dont Achilles et Rethenores (Ancienne collection Le Moult) 30/50

337. **50 x 39.** Comprenant **Scarabidae M. Centaurus, centaurus mâle et femelle, A. Dichotomus M et F** etc… Egalement diverses espèces de Cicindelae Afrique et Asie etc… 100/150

338. **50 x 39 Carabidae** différentes espèces 100/150

339. **50 x 39 Lucanidae** asiatiques, africain et amérique du Sud différentes espèces dont Odontolabis, Lucanus, Mesotopus, Lamprima, spécimens de grandes tailles 200/300

340. **50 x 39 Cerambicidae** différentes espèces principalement asiatiques, on y trouve un couple d'Euchirus longimanus 150/200

341. **50 x 39 Différentes espèces de Megasoma M et F** dont Actéon, Anubis, Mars et Elephas, on y trouve également des Chalcosoma principalement M. 200/300

342. **50 x 39 Cetonidae** comprenant Goliathus, diverses espèces dont Casicus m et f, Orientalis m et F, Régius etc… Egalement Chelorrhina, Mecynorrhina différentes espèces 300/400

343. **50 x 39 Cetonidae** différentes espèces dont Chelorrhina, Megalorrhina, Dicranorrhina, Eudicella, Amaurodes, Dicranocephalus et Stephanocrates… 200/300

344. **50 x 39** Comprenant **Dynastes, Golofa** et **Eupatorus** 250/300

345. **50 x 39 Cetonidae** différentes espèces dont bel ensemble de Plusiotis 500/600

346. **50 x 39 Cerambycidae** principalement Batoceras… 200/300

347. **50 x 39 Buprestidae, Curculinodae, Elateridae et Rutelidae…** Bel ensemble de Bupreste et Eulophus 100/150

348. **50 x 39** Bel ensemble de **Cerambycidae** dont Sternotonis 100/150

349. **50 x 39 Cerambycidae** dont Titanus giganteus M, Macrodontia Cervicornis, Callipogon diverses espèces et Psalidognatus 250/300

350. **50 x 39 Cerambycidae** dont Celebiana, Laena, Wallacei, Kibleri et Hercules etc… également Rosenbergia weiskei, Mandibularis… 150/200

351. **50 x 39 Papilionidae,** Ornithoptera Priamus M et F, Troides, diverses espèces…Papilio m et F 150/200

352. **50 x 39 Papilionidae,** Ornithoptera, Croesus Lydius M et F, Priamus Poseidon M et F, Urvillianus, Troides, Trogonoptera M et F 200/300

353. **50 x 39 Papilionidae,** Pieridae, Nymphalidae, diverses espèces d'Afrique, Amérique du Sud et Asie. 50/80

354. **50 x 39 Heliconidae,** Papilionidae, Nymphalidae… 50/80

CONDITIONS DE VENTE ET ENCHÈRES

La vente volontaire sera faite expressément au comptant en euros. Les acquéreurs paieront en sus de l'adjudication et par lot 22,72 % (19 % + TVA 19,6 %). Le plus offrant et dernier enréchisseur sera l'adjudicataire.

Il est signalé aux acheteurs qui souhaitent prendre livraison de leurs lots à l'étude que leur facture sera majorée d'une participation aux frais de transport retour.

Paiement par chèque : La maison de vente se réserve le droit de ne délivrer les objets qu'après son encaissement effectif.

Carte Bleue acceptée, les frais de paiement par Carte Bleue étrangère seront répercutés à l'acquéreur (1,5 %).

Les lots adjugés sont sous la responsabilité exclusive de l'adjudicataire, les frais de magasinage étant à sa charge.

Ordre d'achat : La maison de vente ne pourra être tenue pour responsable d'avoir manqué un ordre d'achat pour quelque cause que ce soit.

Tous les lots photographiés sur notre site internet

NERET-MINET TESSIER

S.A.R.L. - Agrément 2001-014

8, rue Saint-Marc - 75002 Paris - Tél. : 01 40 13 07 79 - Fax : 01 42 33 61 94
E-mail : mail@neret-tessier.com - Internet : www.neret-tessier.com

ORDRE D'ACHAT / ABSENTEE BID FORM

VENTE AUX ENCHÈRES PUBLIQUES

DROUOT-RICHELIEU

SAMEDI 26 JUIN 2010 - Salle 8

p ORDRES D'ACHAT
p ENCHÈRES PAR TÉLÉPHONE

Dans le cas où il nous serait impossible de vous joindre au téléphone, veuillez porter les enchères à hauteur de ..... €

Nom et prénom / Name and first name .....

Adresse / Address .....

Tél. : bur./office / Tel. dom./home .....

Après avoir pris connaissance des conditions de vente décrites dans le catalogue, je déclare les accepter et vous prie d'acquérir pour mon compte personnel aux limites indiquées en €uros, le ou les lots que j'ai désignés ci-dessous. (Les limites ne comprenant pas les frais légaux).

I have read the conditions of sale printed in this catalogue and agree to abide by them. I grant your permission to purchase on my behalf the following items within the limites indicated in €uros. (These limits do not include buyer's premium and taxes).

Références bancaires /Bank references **:**

Code banque	Code guichet	n° de compte	Clé

LOT N°	DESCRIPTION DU LOT	LIMITE EN €uros
....	.....	.....
....	.....	.....
....	.....	.....
....	.....	.....
....	.....	.....
....	.....	.....
....	.....	.....
....	.....	.....

Signature obligatoire : Date :

Required signature :

20

154

184D

198

184A

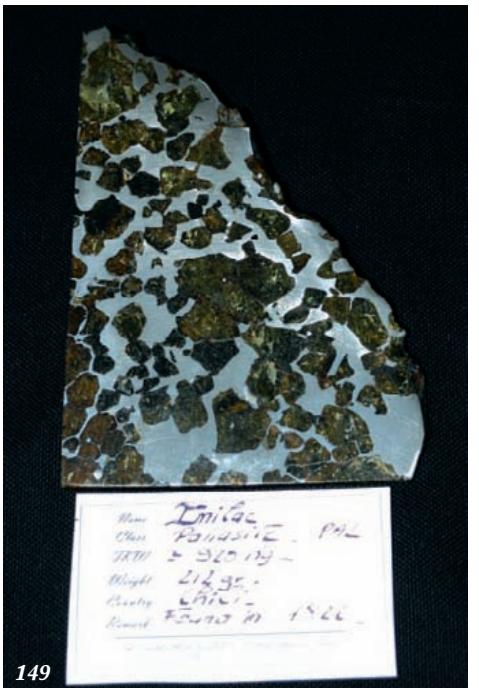
149

61

194

184B

121

124

100

102

76

204

176

139

171

314

104

172

137

127

156